

Avance fenológico al 24 de Noviembre 2022 Cereza variedad Santina

Localidad	Estado fenológico 5 temporadas					
	Lampa	Paine	Rengo	San Vicente TT	Morza	S. Familia
2022 (24-11-2022)	Maduración de fruto	Maduración de fruto	Maduración de fruto	Maduración de fruto	Maduración de fruto	Inicio cosecha 21-11-2022
2021 (24-11-2021)	Pinta	Maduración de fruto	Maduración de fruto	Maduración de fruto	Inicio cosecha 23-11-2021	Inicio cosecha 18-11-2021
2020 (26-11-2020)	Maduración de fruto	Maduración de fruto	Maduración de fruto	Inicio cosecha 19-11-2020	Maduración de fruto	Inicio cosecha 23-11-2020
2019 (28-11-2019)	Inicio cosecha 26-11-2019	Inicio cosecha 20-11-2019	Inicio cosecha 18-11-2019	Inicio cosecha 15-11-2019	Maduración de fruto	Inicio cosecha 13-11-2019
2018 (30-11-2018)	Inicio cosecha 29-11-2018	Inicio cosecha 26-11-18	Inicio cosecha 27-11-18	Inicio cosecha 26-11-2018	Inicio cosecha 27-11-2018	Inicio cosecha 19-11-2018

	Grados días acumulados					
	Lampa	Paine	Rengo	San Vicente TT	Morza	S. Familia
Temporada actual	591	541	529	582	474	546
Temporada anterior	638	582	564	637	471	509
Diferencial	-47	-41	-35	-55	3	37

*Grados día base 10°C acumulados desde 1 de julio.

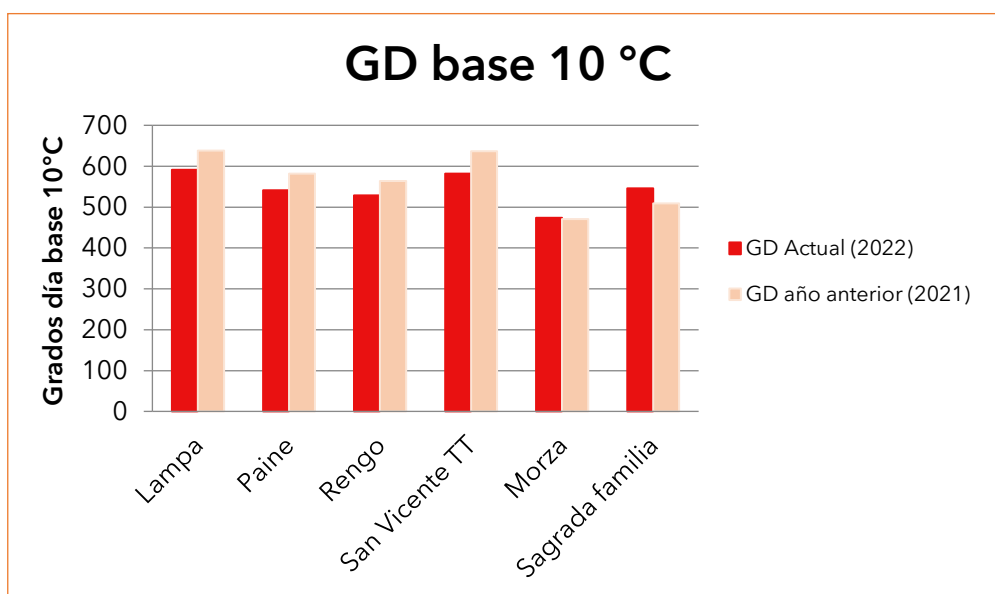

Avance fenológico al 24 de Noviembre 2022 Cereza variedad Santina

Mapa: Geomatika, Sistema de información geográfica de la fruticultura Chilena, FDF

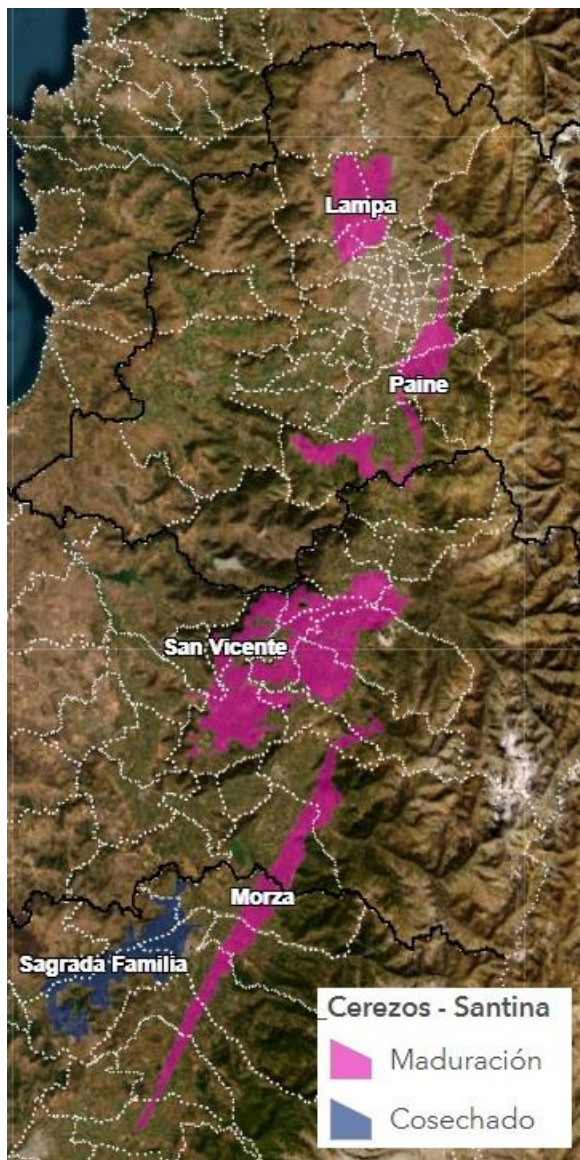

Lampa



Paine



Sn Vicente TT



Rengo



Morza



S. Familia



*Fotografías del estado actual en las localidades informadas en este reporte

